

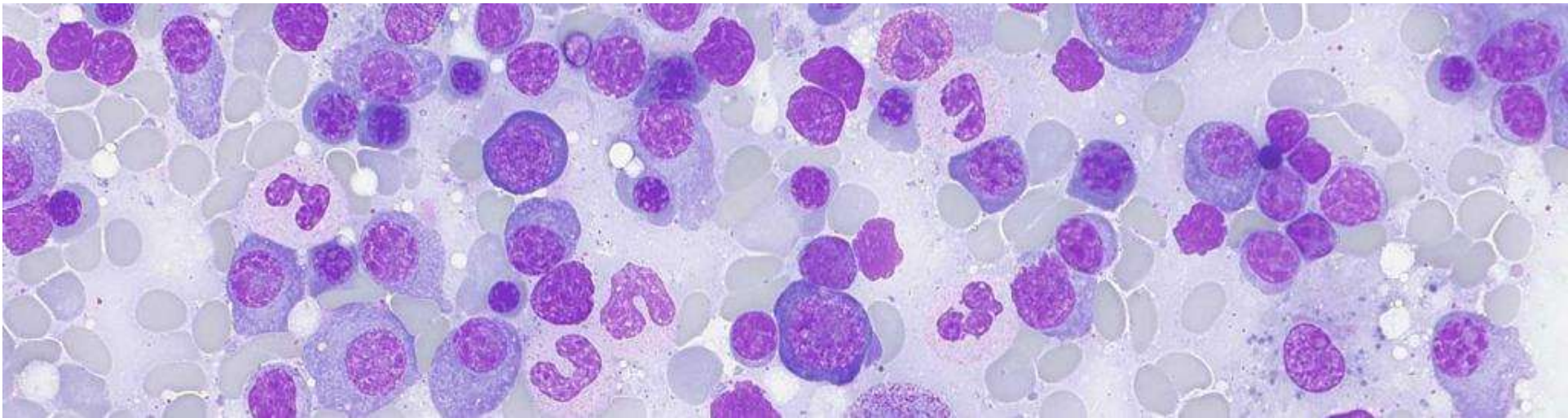

HEMATOCITOMORFOLOGÍA



CRONOGRAMA DE ACTIVIDADES

Periodo 2025



lunes	martes	miércoles	jueves	viernes	sábado	domingo
28	29	30	01	02 ■ Publicación de Capacitaciones Asincrónicas	03	04
05	06	07	08	09	10	11
12	13	14	15	16	17	18
19	20	21	22	23	24	25
26	27	28	29 ■ Capacitación Sincrónica N° 01: Estandarización en el Reporte Hematocitomorfológico	30	31	01
02	03	04	05	06	07	08

Leyenda:

■ Evaluación a través de Imágenes

■ Casos Clínicos de Estudio

■ Capacitaciones

lunes		martes		miércoles		jueves		viernes		sábado		domingo	
26		27		28		29		30		31		01	
02		03		04		05		06		07		08	
■ Publicación de la Evaluación a través de Imágenes N° 1										■ Fecha límite para la solución de la Evaluación a través de Imágenes N° 1			
09		10		11		12		13		14		15	
						■ Publicación del informe de resultados de la Evaluación a través de Imágenes N° 1							
16		17		18		19		20		21		22	
		■ Capacitación Sincrónica N° 2: Desarrollo de la Evaluación a través de Imágenes N° 1											
23		24		25		26		27		28		29	
				■ Publicación del Caso Clínico de Estudio N° 1									
30		01		02		03		04		05		06	
■ Fecha límite para la solución del Caso Clínico de Estudio N° 1													

Legenda:

■ Evaluación a través de Imágenes

■ Casos Clínicos de Estudio

■ Capacitaciones

lunes	martes	miércoles	jueves	viernes	sábado	domingo
30	01	02	03	04	05 ■ Publicación del informe de resultados del Caso Clínico de Estudio N° 1	06
07	08	09	10 ■ Capacitación Sincrónica N° 3: Desarrollo del Caso Clínico de Estudio N° 1	11	12	13
14	15	16	17	18	19	20
21	22	23	24	25 ■ Publicación de la Evaluación a través de Imágenes N° 2 y Caso Clínico de Estudio N° 2	26	27
28	29	30	31 ■ Fecha límite para la solución de la Evaluación a través de Imágenes N° 2 y Caso Clínico de Estudio N°2	01	02	03
04	05	06	07	08	09	10

Leyenda:

- Evaluación a través de Imágenes
- Casos Clínicos de Estudio
- Capacitaciones

lunes	martes	miércoles	jueves	viernes	sábado	domingo
28	29	30	31	01	02	03
04	05 ■ Publicación del informe de resultados de la Evaluación a través de Imágenes N° 2 y Caso Clínico de Estudio N° 2	06	07	08	09	10
11 ■ Capacitación Sincrónica N° 4: Desarrollo de la Evaluación a través de Imágenes N° 2 y Caso Clínico de Estudio N° 2	12	13	14	15	16	17
18	19	20	21	22	23	24
25 ■ Publicación de la Evaluación a través de Imágenes N° 3 y Caso Clínico de Estudio N° 3	26	27	28	29	30	31 ■ Fecha límite para la solución de la Evaluación a través de Imágenes N° 3 y Caso Clínico de Estudio N° 3
01	02	03	04	05	06	07

Leyenda:

- Evaluación a través de Imágenes
- Casos Clínicos de Estudio
- Capacitaciones

2025 SEPTIEMBRE



lunes		martes		miércoles		jueves		viernes		sábado		domingo	
01		02		03		04		05		06		07	
								■ Publicación del informe de resultados de la Evaluación a través de Imágenes N° 3 y Caso Clínico de Estudio N° 3					
08		09		10		11		12		13		14	
				■ Capacitación Sincrónica N° 5: Desarrollo de la Evaluación a través de Imágenes N° 3 y Caso Clínico de Estudio N° 3									
15		16		17		18		19		20		21	
22		23		24		25		26		27		28	
						■ Publicación de la Evaluación a través de Imágenes N° 4							
29		30		01		02		03		04		05	
		■ Fecha límite para la solución de la Evaluación a través de Imágenes N° 4											
06		07		08		09		10		11		12	

Leyenda:

- Evaluación a través de Imágenes
- Casos Clínicos de Estudio
- Capacitaciones

2025 OCTUBRE



lunes	martes	miércoles	jueves	viernes	sábado	domingo
29	30	01	02	03	04	05
06 ■ Publicación del informe de resultados de la Evaluación a través de Imágenes N° 4	07	08	09	10 ■ Capacitación Sincrónica N° 6: Desarrollo de la Evaluación a través de Imágenes N° 4	11	12
13	14	15	16	17	18	19
20	21	22	23	24	25 ■ Publicación del Caso Clínico de Estudio N° 4	26
27	28	29	30	31 ■ Fecha límite para la solución del Caso Clínico de Estudio N° 4	01	02
03	04	05	06	07	08	09

Leyenda:

■ Evaluación a través de Imágenes

■ Casos Clínicos de Estudio

■ Capacitaciones

2025

NOVIEMBRE



lunes	martes	miércoles	jueves	viernes	sábado	domingo
27	28	29	30	31	01	02
03	04	05 ■ Publicación del informe de resultados del Caso Clínico de Estudio N° 4	06	07	08	09
10 ■ Capacitación Sincrónica N° 7: Desarrollo del Caso Clínico de Estudio N° 4	11	12	13	14	15	16
17	18	19	20	21 ■ Capacitación Sincrónica N° 8: Socialización de los resultados y clausura del programa	22	23
24	25	26	27	28	29	30
01	02	03	04	05	06	07

Leyenda:

■ Evaluación a través de Imágenes

■ Casos Clínicos de Estudio

■ Capacitaciones